CITY ASCOM

SEMINAR 2026

生成AI業務活用ハンズオンセミナー

AIエージェントを、触って、わかる。

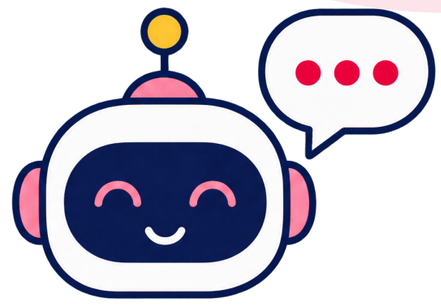

情報を探す、内容を整理する、文書をつくる。
複数の処理をつなぎ、仕事を進めるAIエージェント。
実際に操作しながら、仕組みと業務への活かし方を体験します。



2026年 開催

12/8 火

16:00〜17:30

このセミナーで体験できること

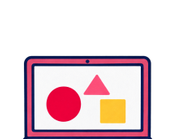

実際に触る
AIエージェントを
自分の手で動かす



仕組みがわかる
AIと人の役割分担を
体験で理解する



仕事への活用を考える
自社のどんな業務に
使えるか考える

会場　Zero Ten Park HALL2（ミーナ天神8階）

参加費　無料　　定員　20名

お申込みはこちら

CITY ASCOM

SEMINAR 2026

自社の仕事に、どう使える？

身近な業務から、AIエージェントを体験。

こんな場面でAIエージェントが活躍！

1



議事録から報告メールを作成

打合せ内容を読み込み、
要点を整理して、
報告メールの文面を作成。

2



SharePointの資料から問い合わせ回答を作成

規程やマニュアルを
SharePointから探し、
問い合わせへの回答案を作成。

3



社内資料から説明資料を作成

関連する情報を検索・整理し、
説明資料のたたき台を作成。

ひな形を選んで、動かしてみる



1 ひな形を選ぶ ▶ 2 処理の流れを確認・調整 ▶ 3 実行して結果を確認

画面上で処理のつながりを確認しながら、業務を進める仕組みを体験します。

プログラム予定

- **AIを安心して使うための基本**
  情報管理や、AIの出力を確認する際のポイント
- **チャットからエージェントへ**
  単発利用から、複数の作業をつなぐ活用への広げ方
- **AIエージェントの操作体験**
  身近な業務を題材にしたハンズオン
- **業務への応用例とPoCの紹介**
  対象業務・処理の流れ・人の役割を具体例で紹介
- **自社での活用に向けて**
  業務の選び方・安全な運用の進め方と質疑応答

こんな方におすすめ

- 生成AIの業務活用を広げたい方
- AIエージェントを実際に使ってみたい方
- 自社での導入・活用を検討している方

開催後、個別相談を承ります

自社業務への活かし方や課題を、後日個別にご相談いただけます。

お申込みはこちら ▶

参加費無料　定員20名　PCをご持参ください。接続条件等は事前にご案内します。

主催：株式会社シティアスコム

お問い合わせ：seminar-info@city.co.jp　電話番号：092-852-5130